

Υπόμνημα

Στοιχεία χαρτογραφικού υποβάθρου

- ▲ Τριγωνομετρικό σημείο με υψόμετρο
- ◆ Πηγή
- Ρέμα μόνιμης ροής
- - - Ρέμα μη μόνιμης ροής
- Διευθετημένο Ρέμα - Τεχνητή Αύλας
- Ισοϋψής καμπύλη ανά 20 μ.
- - - Όριο λεκανών απορροής
- Υδάτινες επιφάνειες (Λίμνες, Υγρότοποι, κ.τ.λ.)

Μεταφορικό Δίκτυο

- Κύρια Υπεραστική Αρτηρία (βάσει εγκεκριμένου ΣΧΟΟΑΠ Ν.2508/97) Δευτερεύον Εθνικό Οδικό Δίκτυο (ΦΕΚ Β' 30/1996)
- Δευτερεύουσα Υπεραστική Αρτηρία (βάσει εγκεκριμένου ΣΧΟΟΑΠ Ν.2508/97) Πρωτεύον Επαρχιακό Οδικό Δίκτυο (ΦΕΚ Β' 293/1995)
- Κύρια Υπεραστική Συλλεκτήριος (βάσει εγκεκριμένου ΣΧΟΟΑΠ Ν.2508/97)
- Δευτερεύουσα Υπεραστική Συλλεκτήριος (βάσει εγκεκριμένου ΣΧΟΟΑΠ Ν.2508/97)
- Κύρια Συλλεκτήριος (βάσει εγκεκριμένου ΣΧΟΟΑΠ Ν.2508/97)
- - - Κύρια Συλλεκτήριος (Προτενόμενη) (βάσει εγκεκριμένου ΣΧΟΟΑΠ Ν.2508/97)
- Συλλεκτήρια (βάσει εγκεκριμένου ΓΠΣ Ν.1337/83)
- Πεζόδρομος
- - - Σιδηροδρομικό Δίκτυο

Πολεοδομική Οργάνωση

- Ζώνη του Άρθρου 14 του ΝΔ/17-7-23
- Όριο Πολεοδομικών Ενοτήτων
- Όριο τομέων θεσμοθετημένων όρων και περιορισμών δόμησης
- Τομέας Θεσμοθετημένων Όρων και Περιορισμών Δόμησης
- Μέσος Συντελεστής Δόμησης ανά Πολεοδομική Ενότητα
- Πυκνότητα (κατ./Ha) ανά Πολεοδομική Ενότητα

Θεσμοθετημένες Χρήσεις Γης

- Γενική Κατοικία
- Γενική Κατοικία του Αρθ. 5 Του Π.Δ.81/80
- Αμινή Κατοικία
- Κατοικία του Αρθ. 16 Του Π.Δ.59/2018
- Αναψυχή
- Εκπαίδευση
- Νηπαγωγείο
- Δημοτικό Σχολείο
- Γυμνάσιο
- Λύκειο
- Αθλητικές Εγκαταστάσεις
- Γήπεδο Ποδοσφαίρου
- Γυμναστήριο
- Πολιτιστικές Εγκαταστάσεις
- Ανοικτό Δημοτικό Θέατρο
- Πνευματικό Κέντρο
- Περιβαλψη
- Αγροτικό Ιατρείο
- Άλσος
- Ελεύθεροι Χώροι - Αστικό Πράσινο
- Διοίκηση
- Δημαρχείο
- ΟΤΕ
- ΕΠΑ
- Ταχυδρομείο
- Τράπεζα
- Αστυνομικό Τμήμα
- Κοινωνικό Κατάστημα
- Τοπικό Κέντρο - Λιανικό Εμπόριο
- Αγροτικός Συνεταιρισμός
- Θρησκευτικοί Χώροι

Διοικητικά όρια – Οικισμοί – Περιοχή μελέτης

- Όριο Περιφερειακής Ενότητας
- Όριο Δήμου - Όριο περιοχής μελέτης
- Όριο Δημοτικής Ενότητας Μενιδιάς με εγκεκριμένο ΣΧΟΟΑΠ Ν.2508/97 (ΦΕΚ ΑΑΠ 114/2008)
- Όριο Δημοτικής Ενότητας Σκύδρας
- Όριο Δημοτικών και Τοπικών Κοινοτήτων
- Όριο οικισμού βάσει εγκεκριμένου ΣΧΟΟΑΠ (ΦΕΚ ΑΑΠ 114/2008)
- Όριο οικισμού <2.000 κατ. με Απόφαση Νομάρχη
- Όριο οικισμού βάσει εγκεκριμένου Σχεδίου Πόλης
- Όριο Εγκεκριμένου ΓΠΣ Σκύδρας (ΦΕΚ Δ' 966/1986)

Θεσμοθετημένες Παραγωγικές Δραστηριότητες Βάσει Εγκεκριμένου ΓΠΣ (ΦΕΚ Δ' 966/1986)

- Βιομηχανικό Πάρκο
- Ζώνη Χονδρεμπορίου

Ζώνες ειδικών παρεμβάσεων

- Ζώνη Άλλων Ειδικών Κινήτρων (ΦΕΚ Δ' 966/1986)
- Ζώνη Κοινωνικού Συντελεστή (ΦΕΚ Δ' 966/1986)
- Ζώνη Κοινωνικού Συντελεστή Βάσει Αναθεώρησης (ΦΕΚ Δ' 244/1989)
- Ζώνη Κοινωνικού Συντελεστή Βάσει Επέκτασης (ΦΕΚ Δ' 168/1990)

- Εκκλησία
- Πρόνοια
- Παιδικός Σταθμός
- ΚΑΠΗ
- Στοιχεία Πολιτιστικού Ενδιαφέροντος
- Ιδιαίτερες Χρήσεις
- Στρατιωτικές Εγκαταστάσεις
- Μη Ιδιαίτερος Οχλούσες Επαγγελματικές Εγκαταστάσεις
- Κοιμητήρια
- Χώρος Στάθμευσης
- Υποδομές Ύδρευσης
- Υδραγωγείο

ΤΟΠΙΚΟ ΧΩΡΙΚΟ ΣΧΕΔΙΟ ΔΗΜΟΥ ΣΚΥΔΡΑΣ ΠΕΡΙΦΕΡΕΙΑΚΗ ΕΝΟΤΗΤΑ ΠΕΛΛΑΣ ΠΕΡΙΦΕΡΕΙΑ ΚΕΝΤΡΙΚΗΣ ΜΑΚΕΔΟΝΙΑΣ

ΕΡΓΟΔΟΤΗΣ: ΔΗΜΟΣ ΣΚΥΔΡΑΣ

ΝΟΜΙΜΗ ΕΚΠΡΟΣΩΠΟΣ ΟΜΑΔΑΣ ΜΕΛΕΤΗΣ:
ΜΑΜΟΥΝΗ ΙΦΙΓΕΝΕΙΑ - ΓΕΩΡΓΙΑ
ΑΡΧΙΤΕΚΤΟΝ ΜΗΧΑΝΙΚΟΣ, ΑΠΘ, ΜΒΑ
ΜSc ΒΙΟΚΛΙΜΑΤΙΚΟΣ ΣΧΕΔΙΑΣΜΟΣ ΚΤΙΡΙΟΥ & ΠΟΛΗΣ

ΑΝΑΔΟΧΟΣ ΣΥΜΠΡΑΞΗ:



ΓΑΙΑ ΑΕ ΜΕΛΕΤΩΝ Δ.ΜΑΜΟΥΝΗΣ & ΣΙΑ

ΜΑΜΟΥΝΗΣ Δ. Α.Τ.Μ.
ΜΑΜΑΛΗ Φ. Α.Τ.Μ.
ΜΑΜΟΥΝΗ Ι. Α.Τ.Μ.
ΑΝΔΡΟΝΙΚΙΔΟΥ Ο. Α.Τ.Μ.
ΚΑΛΚΟΠΟΥΛΟΥ Κ. Α.Μ. - ΧΩΡ.ΠΟΛ.
ΠΑΠΑΔΟΠΟΥΛΟΥ Α. Α.Τ.Μ.
ΔΗΜΗΤΡΑΚΟΥΔΗΣ Γ. Π.Μ.
ΣΑΧΑΡΟΣ Π. Α.Τ.Μ.
ΓΑΡΑΦΑ Τ. Α.Τ.Μ.
ΚΑΡΑΝΑΣΙΟΠΟΥΛΟΥ Ε. ΓΕΩΛ.
ΧΡΥΣΑΦΗ Α. ΓΕΩΛ.
ΚΛΑΜΟΥΡΗΣ Χ. Μ.Π.
ΤΖΙΟΥΒΑΡΑ Μ.Ε. Α.Τ.Μ.

CONSORTIS

ΑΝΔΡΕΑΣ ΚΑΡΑΒΑΣΙΛΗΣ - ΓΕΩΡΓΙΟΣ ΤΣΑΚΟΥΜΗΣ & ΣΙΑ Ε.Ε.

ΑΝΤΩΝΙΟΥ Ν. Α.Τ.Μ.
ΚΥΡΙΑΚΙΔΟΥ Χ. Α.Τ.Μ. ΜSc
ΤΑΣΟΠΟΥΛΟΥ Ν. ΧΩΡ.ΠΟΛ. Μ. Ρhd
ΤΣΑΚΟΥΜΗΣ Γ. Α.Τ.Μ. ΜSc

ΤΖΗΡΙΝΗΣ ΑΠΟΣΤΟΛΟΣ
Γεωλόγος Α.Π.Θ.

ΠΟΙΟΤΙΚΟΣ ΕΛΕΓΧΟΣ:

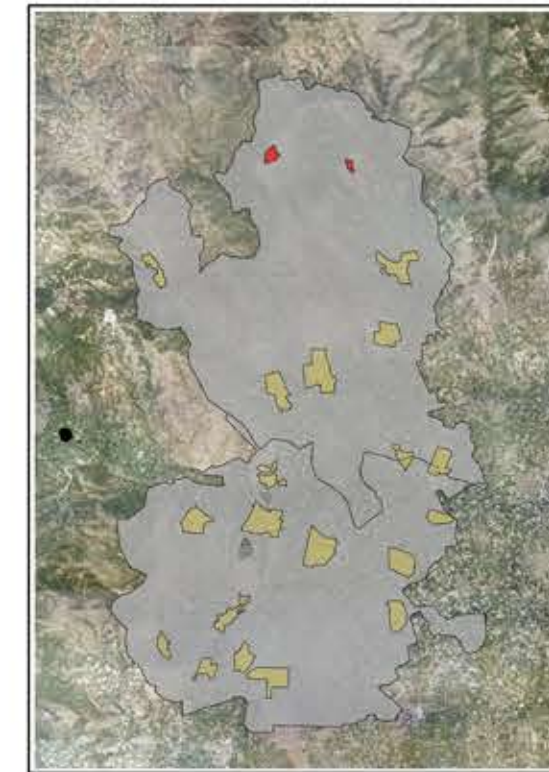

Α' ΣΤΑΔΙΟ

ΧΑΡΤΗΣ Α 4.1

ΟΙΚΙΣΜΟΙ
ΚΡΑΝΙΑ & ΛΙΘΑΡΙΑ

ΟΙΚΙΣΤΙΚΗ ΔΟΜΗ -
ΘΕΣΜΙΚΟ ΠΛΑΙΣΙΟ ΔΟΜΗΣΗΣ

ΟΚΤΩΒΡΙΟΣ 2018

ΚΛΙΜΑΚΑ 1:5.000

ΕΠΙΒΛΕΨΗ	ΘΕΩΡΗΣΗ	ΕΓΚΡΙΣΗ
Η ΕΠΙΒΛΕΠΟΥΣΑ	Η ΠΡΟΪΣΤΑΜΕΝΗ Δ/ΝΣΗΣ ΤΕΧΝΙΚΩΝ ΥΠΗΡΕΣΙΩΝ & ΠΟΛΕΟΔΟΜΙΑΣ	
ΔΑΜΙΑΝΙΔΟΥ ΕΛΕΝΗ Αγρονόμος & Τοπογράφος Μηχανικός	ΚΑΛΑΪΤΖΟΓΛΟΥ ΣΤΑΥΡΟΥΛΑ Πολιτικός Μηχανικός	