

ΕΝΤΟΠΙΣΜΟΣ ΤΕΜΑΧΙΟΥ ΑΠΟ ΟΡΘΟΓΩΝΙΑΚΗ ΚΤΗΜΑΤΟΛΟΓΙΑ

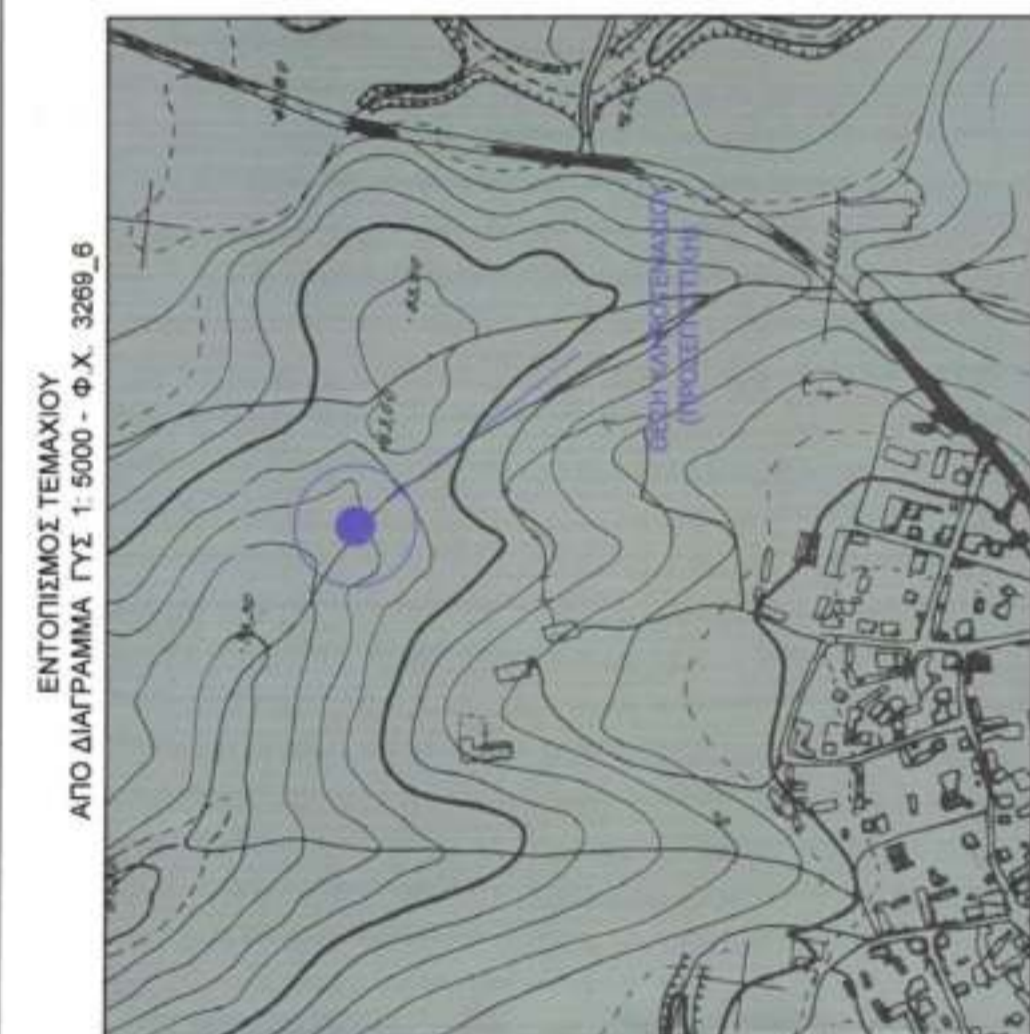

ΕΝΤΟΠΙΣΜΟΣ ΤΕΜΑΧΙΟΥ ΑΠΟ ΟΡΘΟΓΩΝΙΑΚΗ ΚΤΗΜΑΤΟΛΟΓΙΑ



ΕΝΤΟΠΙΣΜΟΣ ΤΕΜΑΧΙΟΥ ΑΠΟ ΔΙΑΓΡΑΜΜΑ ΓΥΣ Τ. 5000 - Φ.Χ. 3269_6

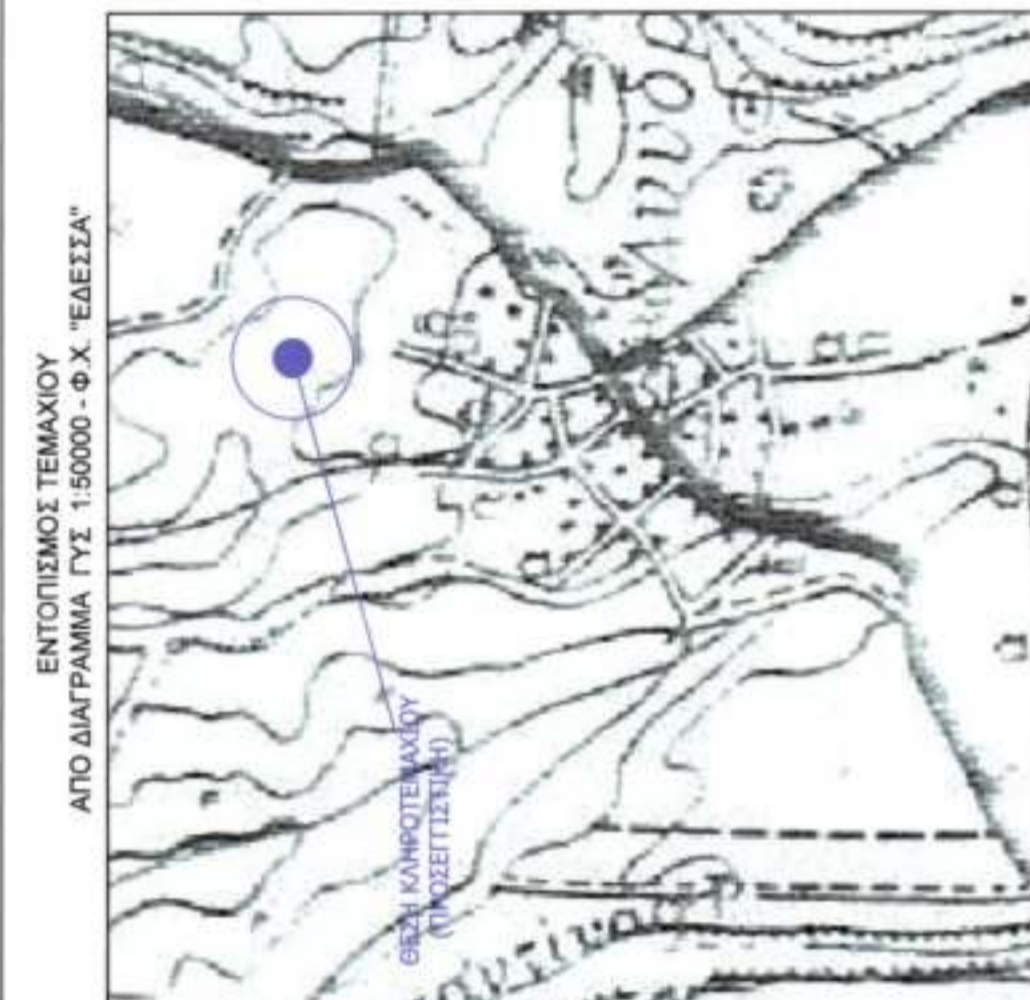

ΕΝΤΟΠΙΣΜΟΣ ΤΕΜΑΧΙΟΥ ΑΠΟ ΔΙΑΓΡΑΜΜΑ ΓΥΣ Τ. 50000 - Φ.Χ. ΕΒΕΣΤΑ

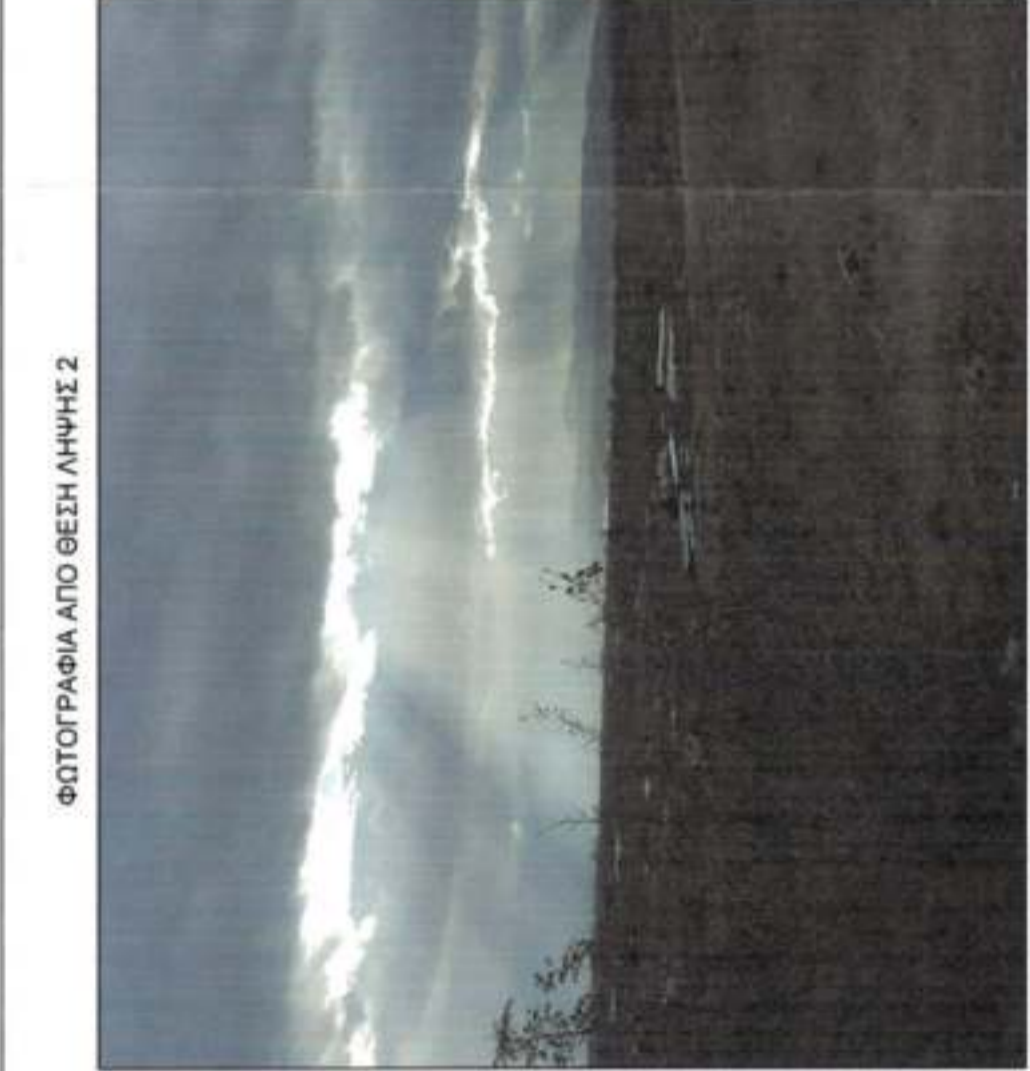

ΦΩΤΟΓΡΑΦΙΑ ΑΠΟ ΘΕΣΗ ΑΠΗΝΗΣ 2

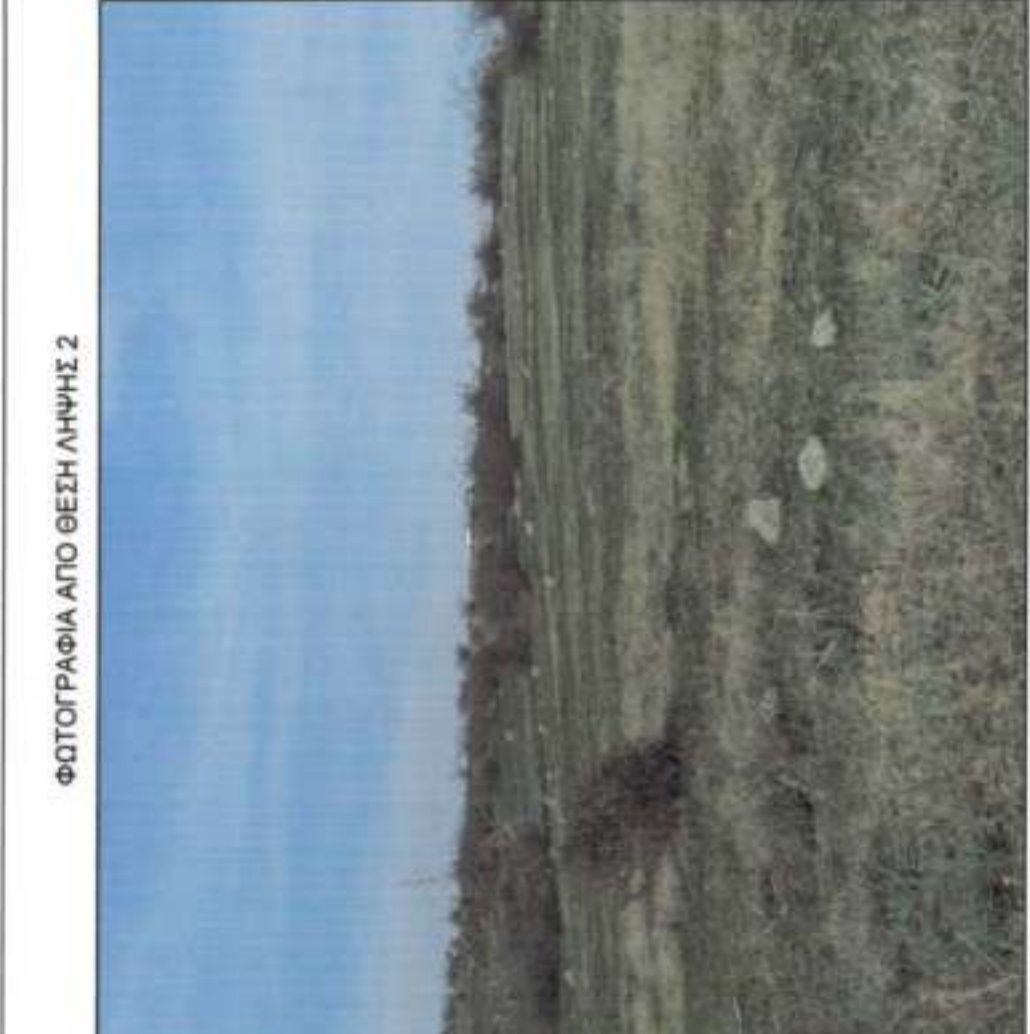

ΦΩΤΟΓΡΑΦΙΑ ΑΠΟ ΘΕΣΗ ΑΠΗΝΗΣ 2

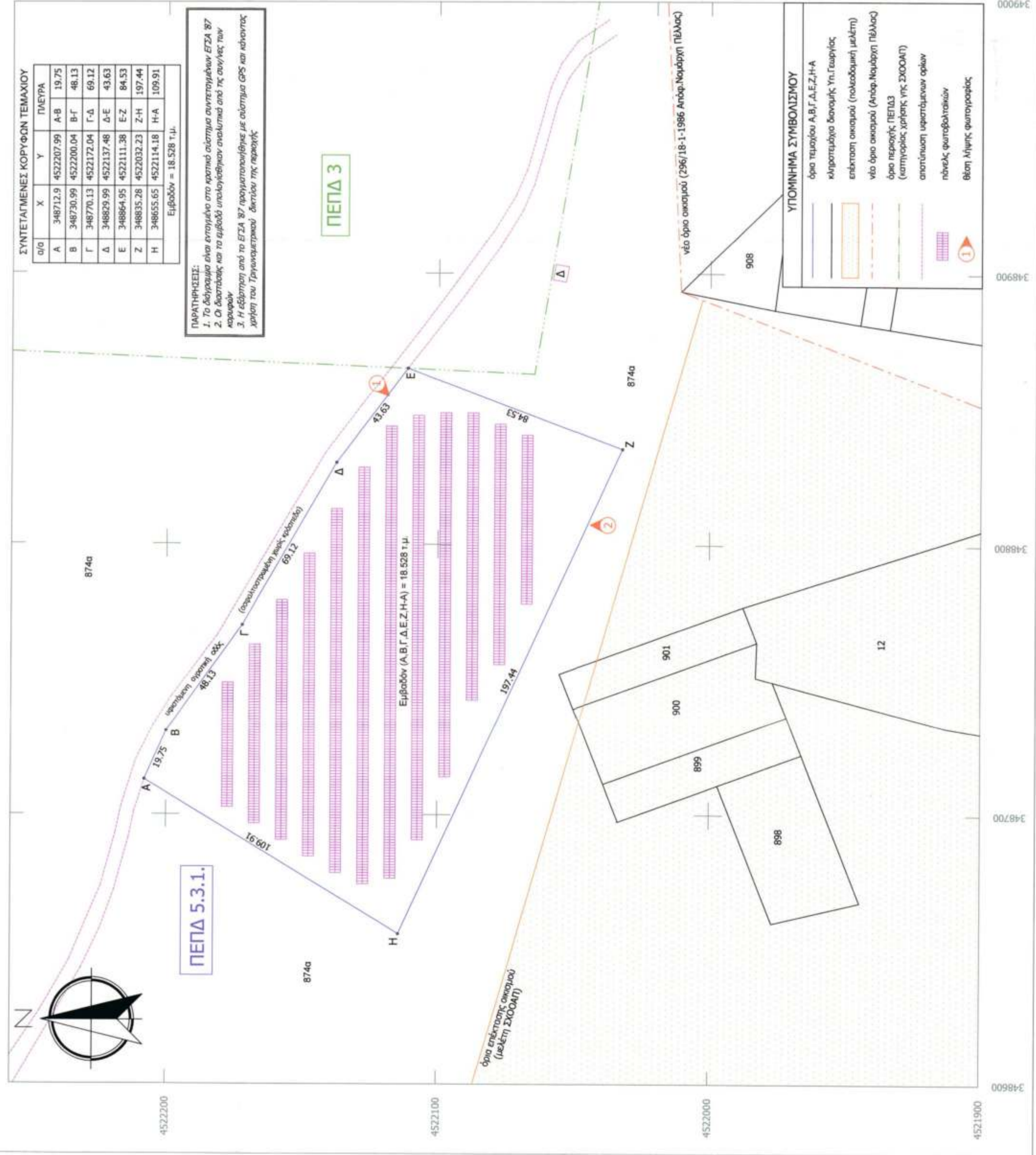

ΠΕΠΛΑ 3
ΣΥΝΤΕΛΕΜΕΝΕΣ ΚΟΡΥΦΕΣ ΤΕΜΑΧΙΟΥ
Table with columns: Θ/Ω, X, Y, ΠΕΤΡΑ
Table with columns: Α, Β, Γ, Δ, Ε, Ζ, Η, Η/Α, Η/Α
ΠΕΠΛΑ 5.3.1.
ΠΑΡΑΡΤΗΣΕΙΣ:
1. Το διάγραμμα είναι ενταγμένο στο κεντρικό σύστημα συντεταγμένων ΕΖΣΑ 87
2. Οι διαστάσεις και τα εμβαδά υπολογίστηκαν αναλυτικά από τις συντεταγμένες κορυφών
3. Η διάταξη από το ΕΖΣΑ 87 πραγματοποιήθηκε με σύστημα GPS και κίνησης δόνησης του Γεωμετρικού όργανου της πορείας

ΔΗΜΟΣΙΑ ΜΗΧΑΝΙΚΟΥ (Ν. 651/77)
Απόλυτα σύμφωνα με τον νόμο για το μέτρο με στοιχεία Α.Β.Γ.Δ.Ε.Ζ.Η.Α και εμβαδό = 18.528 τ.μ., το οποίο αποτελεί τμήμα από τη μερίδα 87α δημοτικού χωροκλήρου της Διοικητικής Ένωσης 1958-1962 της κτηματικής περιφέρειας επαρχιακού Ανόρθου Δήμου Σιάκας Νομού Πέλλας, δηλώνω ότι το όρα που έχουν υλοποιηθεί σε αυτό, είναι ορθά.
Η ΔΗΜΟΣΙΑ
ΕΠΙΣΤΑΣΗ ΑΝΩΦΟΡΟΥ (Ν. 4039/2011)
Η κατάλληλη υποκατάσταση, Α.Β.Γ.Δ.Ε.Ζ.Η.Α και εμβαδό = 18.528 τ.μ., το οποίο αποτελεί τμήμα από τη μερίδα 87α δημοτικού χωροκλήρου της Διοικητικής Ένωσης 1958-1962 της κτηματικής περιφέρειας επαρχιακού Ανόρθου Δήμου Σιάκας Νομού Πέλλας, δηλώνω ότι το όρα που έχουν υλοποιηθεί σε αυτό, είναι ορθά.

ΤΕΧΝΙΚΟ ΓΡΑΦΕΙΟ
ΤΟΠΟΓΡΑΦΙΚΩΝ ΜΕΛΕΤΩΝ ΚΑΙ ΕΦΑΡΜΟΓΩΝ
ΕΛΙΣΑΒΕΤ Κ. ΔΑΜΟΥΤΖΙΔΟΥ
Τηλ./Φακ: 23810 - 88384 κιν. : 6976 - 603512 e-mail: damoutzidou@gmail.com
Παρ. Θεοδώρουπουλάων 13
Σιάκας
ΕΡΩΔΟΤΗΣ : ΔΗΜΟΤΙΚΗ ΕΠΙΧΕΙΡΗΣΗ ΥΔΡΕΥΣΗΣ-ΑΠΟΧΕΤΕΥΣΗΣ ΣΚΥΔΡΑΣ
ΕΡΓΟ: «ΕΦΚΑΤΑΣΤΑΣΗ & ΛΕΙΤΟΥΡΓΙΑ ΦΩΤΟΒΟΛΤΑΪΚΟΥ ΣΥΣΤΗΜΑΤΟΣ ΠΑΡΑΓΩΓΗΣ ΗΛΕΚΤΡΙΚΗΣ ΕΝΕΡΓΕΙΑΣ»
ΘΕΣΗ : ΠΕΡΙΦΕΡΕΙΑΚΗ ΕΝΟΤΗΤΑ ΠΕΛΛΑΣ - ΔΗΜΟΣ ΣΚΥΔΡΑΣ - ΔΗΜΟΤΙΚΗ ΕΝΟΤΗΤΑ ΣΚΥΔΡΑΣ - ΤΟΠΙΚΗ ΚΟΙΝΟΤΗΤΑ ΑΝΩΦΟΡΟΥ - ΤΕΜΑΧΙΟ 87Α
ΘΕΜΑ ΣΧΕΔΙΟΥ: ΑΡΙΘΜΟΣ ΣΧΕΔΙΟΥ Α1
ΚΑΙΜΑΚΑ: 1:1000
ΜΕΛΕΤΗΤΗΣ: ΕΛΙΣΑΒΕΤ Κ. ΔΑΜΟΥΤΖΙΔΟΥ
ΧΡΟΝΟΣ ΜΕΛΕΤΗΣ: ΙΑΝΟΥΑΡΙΟΣ 2021
ΥΠΟΓΡΑΦΗ: ΘΕΩΡΗΣΗ ΥΠΗΡΕΣΙΑΣ
ΕΛΙΣΑΒΕΤ Κ. ΔΑΜΟΥΤΖΙΔΟΥ
ΜΗΧΑΝΙΚΟΣ ΓΕΩΜΗΤΡΗΣΕΩΣ & ΤΟΠΟΓΡΑΦΙΑΣ
Α.Μ.Α.Ε.Τ.Ε.Μ.: 48712
ΓΡ. ΑΡΧΑΪΟΛΟΓΗ 13 - ΕΚΤΑΣΗ ΤΗΣ ΣΥΜΠΛΗΡΩΣΗΣ
ΑΦΜ: 12395037 ΔΟΥ: ΕΒΕΣΤΑΣ (ΝΟΜΟΣ ΠΕΛΛΑΣ)